B-6141

Salzburger Nachrichten

Datum:

8. VIII. 1954

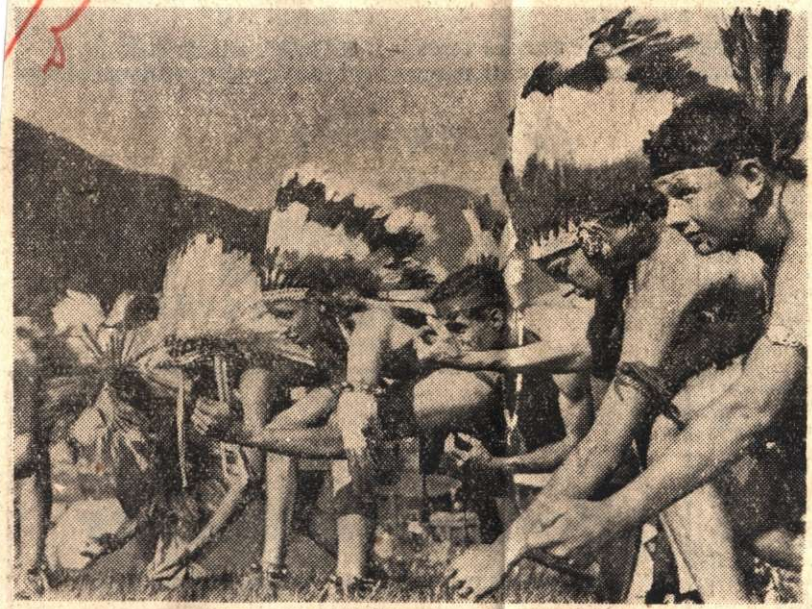

DER TRAUM ALLER KARL-MAY-LESER

Die amerikanische Jamboree-Delegation hat eine komplette Indianergruppe mitgebracht, die eine der größten Sensationen des Lagers bildet.

Aufnahmen (2) G. Schikola