F.A. 12.01.45

B-7769

Die Frau in Villa „Shatterhand"

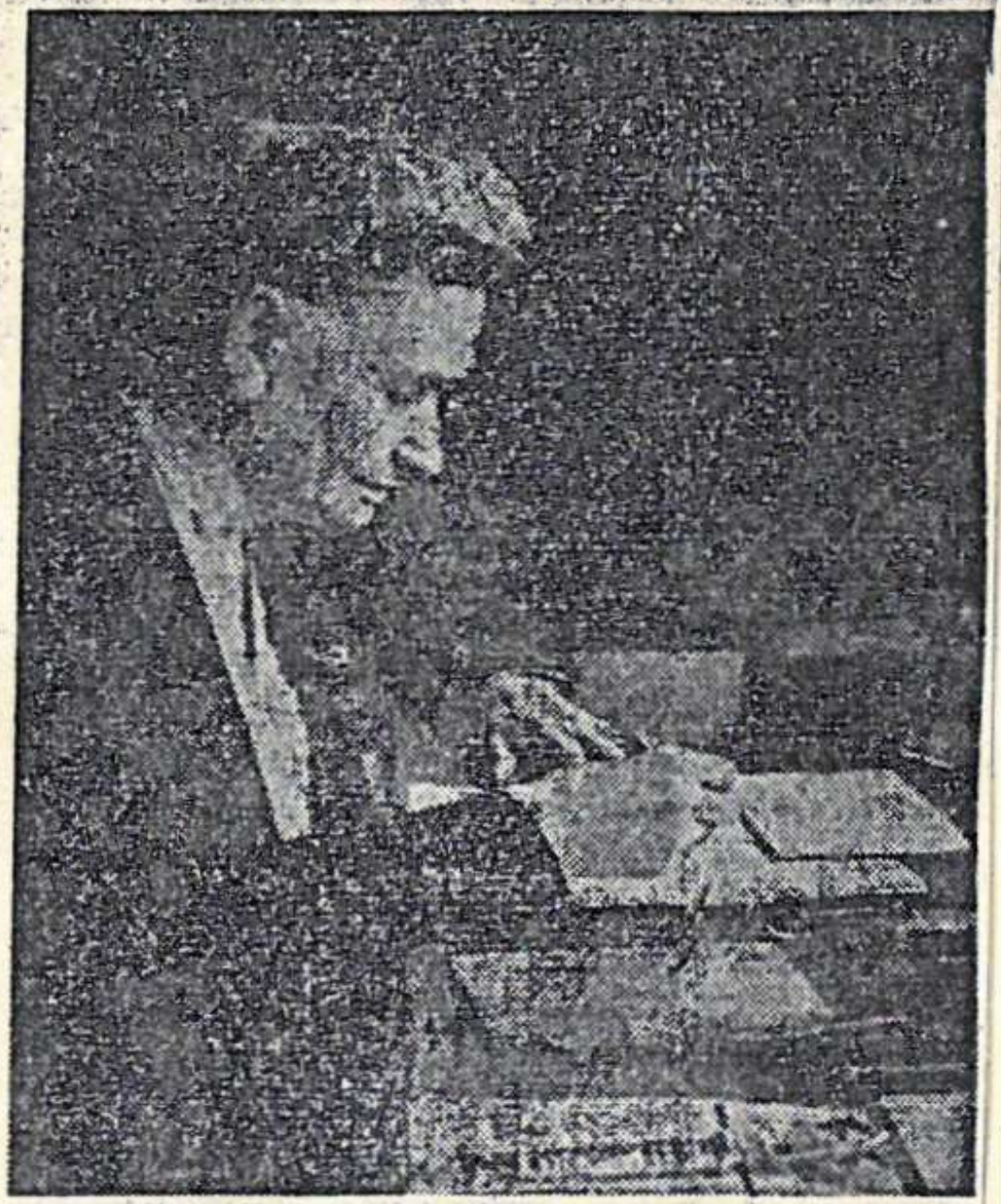

Wie bereits gemeldet, ist Frau Klara May im Alter von einundachtzig Jahren gestorben. Die jugendlichen und die erwachsenen Leser des Volksschriftstellers Karl May kennen sie aus seinen Büchern, aber auch als eifrige Sachwalterin seines Nachlasses.

Aufnahme: Scherl