Startmotorer
Dynamoer
Spen.reg.
Dyser
Filter
Dieselpumper
Reservedeler
CAV SERVICE
Asbjørn NILSEN
SALG
Elektroteknisk verksted - Bodø
Sjøgaten 52 — Telefon 2 03 37

Lofotposten

HELE NORD-NORGES AVIS

Nr. 270 — 69. årg. Torsdag den 19. november 1964 LØSSALG 50 ØRE

STÅL
til alle formål
A/S STAAL x JERN
HARSTAD

Sovjet vil ikke oppheve fotograferingsforbudet ved grensen

— De russiske myndigheter vil ikke gå med på at fotograferingsforbudet langs russegrensen i Finnmark blir opphevet, sier grensekommissær Andreas Kielland Rygg til Lofotposten.

Vi hadde håpet at myndighetene skulle gå med på at fotograferingsforbudet ble strøket i avtalen — noe de lokale myndigheter var enige i — men på sentralt hold ble det sagt at forbudet skulle opprettholdes. Vi håper imidlertid at det skal bli visse lettelser til neste turistsesong, sier grensekommissæren.

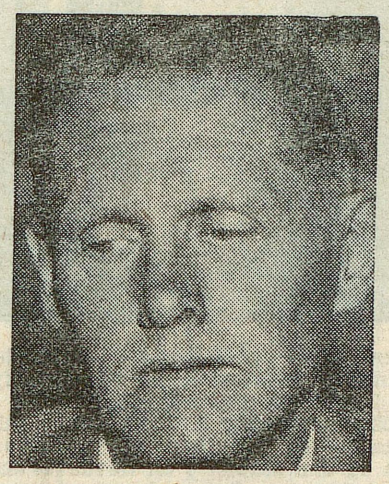

GRENSEKOMMISSÆR KIELLAND RYGG — håper på enkelte lettelser til neste turistsesong →

Staten må hjelpe de nord-norske bøndene

Norges Bondelag kartlegger den store inntektssvikten

For jordbruket i Nordland ble sommeren 1964 mistrøstig med kaldvær og vedvarende regn som la ned åkrene. Av samtlige fylkets kommuner er det bare Saltdal og Ankenes som har avlinger over 80 prosent av et normalår mens de fleste kommuner ligger langt under. Som følge av de dårlige avlinger har melkeleveransen til samtlige meierier gått betydelig ned, og Nordland Bondelags styre har sett seg nødt til å be om forhandlinger med sikte på å oppnå samme tildeling av rabattkraftfôr til Nord-

Over til siste side.

Store problem for utkantkommunene

Fra Lofotpostens Oslo-kontor:

Den vanskelige kommuneøkonomien ble tatt opp av Bjarne Lyngstad (V), Nord-Trøndelag i en interpellasjon i Stortinget i dag.

Han fremhevet her sterkt at grensen er nådd for kommunenes økonomiske evne, de er pålagt oppgaver de ikke har økonomisk bæreevne til å løse, og man opplever derfor en tillitskrise mellom kommune og stat. Han konkluderte sin interpellasjon

Over til siste side.

Hitler lykkønsket av Sveriges konge

Sendte takke- og gratulasjonstelegram i anledning av angrepet på Sovjetsamveldet

Washington: (NTB—Reuter)

Kong Gustav Adolf V av Sverige sendte i 1941 en hjertelig takke- og gratulasjonshilsen til Adolf Hitler i anledning av Tysklands angrep på Sovjetsamveldet, fremgår det av en serie dokumenter om tysk utenrikspolitikk i perioden 23. juni—11. desember 1941, som ble offentliggjort onsdag med tillatelse fra den amerikanske, britiske og franske regjering.

Et av dokumentene er et brev fra den tyske charge d'affaires i Stockholm til utenriksdepartementet i Berlin datert 28. oktober 1941 der det heter: Kongen av Sverige har anmodet meg om å bringe videre til Der Führer følgende synspunkter når det gjelder Sovjetsamveldet:

PAVE PIUS XII
— ville ikke skade Tyskland.

Helt fra den siste verdenskrigs slutt har Kongen innsett hvilken alvorlig fare bolsjevismen representerer. Kongen ønsket derfor helt oppriktig å gi uttrykk for den takknemlighet han føler overfor Der Führer for at han har besluttet å knuse denne plage. Kongen ba om at hans hjerteligste gratulasjoner må bli formidlet til Der Führer i anledning av de store resultater som alt er oppnådd.

PAVEN

Av et annet dokument fremgår det at en tysk diplomat i Vatikanet, Fritz Menhausen, underrettet sine overordnede om at Paven sto på Tysklands side. — Man blir stadig mer og mer overbevist om at i sitt hjerte står pave Pius XII på aksemaktenes side, heter det i et brev til utenriksdepartementet i Berlin.

Det heter videre i brevet at

(Over til siste side)

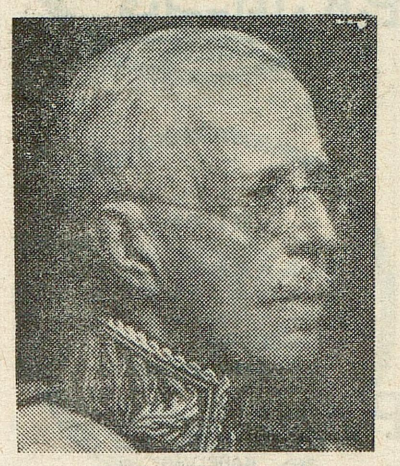

KONG GUSTAV V
— takknemlig.

Langtidsbladet med Gillette kvalitet

SILVER Gillette ®

Wildwest-piken Elke

Den tyske skuespillerinnen Elke Sommer gjorde stor lykke mens hun var i Hollywood, men nå er hun i gamlelandet igjen, hvor hun spiller inn en film i wild-west-klassen av den tyske forfatter Karl May. «Winnetou og bjørnejegerne» er filmens tittel, der Elke som wild-west-piken må vise seg ikke å være bare bedårende, men også besluttsom og hard overfor den barske mannfolkverden. Naturligvis dukker det opp en kar som får hennes hjerte til å smelte.

Ny beat-musikk-gruppe fra Liverpool

MEN DET ER PIKER DENNE GANG

Verdens første kvinnelige beat-musikere er kommet til København. De kommer merkelig nok også fra Liverpool, og i anmeldelsen heter det at de unge damene — som forøvrig kaller seg The Liverbirds — spiller meget godt. De har hatt stor suksess, kanskje fordi de har etterlevet det paradoksale i denne spesielle form for musikk. For mens de andre store Liverpool-gruppene opptrer så feminin som mulig med langt hår, stramme busker og høye hæler, er The Liverbirds gått den andre veien. Ingen av de fire pikene eier en kjole eller sko med stiletthæl. De viser seg på scenen og privat i lange bukser og skjorter. Pikene har forøvrig nettopp innspilt sin første LP-plate som om kort tid kommer på markedet.

EN TAM HARE

Familien Eriksen på Brennseter ovenfor Mo i Gjerpen har et sjeldent husdyr. Det er Pelle-Hare, som ble funnet som et bitte lite nøste under en trerot i skogen. Eriksen tok den med seg hjem, og her ble den lille haren alles kjæledegge. Det var merkelig nok ikke så vanskelig å få den til å spise, og den la på seg og ble hjemmevant i familien. At den av og til har tatt feil av fru Eriksens stueplanter og kålblader er blitt tilgitt.

Dagens lille merkverdighet

— Koksverket har problemer med sne og kulde, står det i avisene.
— Jeg trodde tvertimot at sneen og kulda skulle øke omsetningen!

Hvor bor Krustsjov?

En tsjekkoslovakisk flyktning i Chicago — Anton Zajdlik — har satt seg fore å finne ut hvor tidligere statsminister Krustsjov holder til. Derfor sendte han avsted en julepakke til «Krustsjov — c0o Det sovjetiske internasjonale hovedkvarter, Moskva». Pakken inneholdt kaviar, sjokolade, sukker og mel til en verdi av omkring 20 dollar (omkring 140 kroner). I og med at mottageren må kvittere for slike forsendelser, regnet Zajdlik med at han gjennom kvitteringen ville få svar.

Imidlertid fikk han istedet et brev fra selskapet som står for leveringen av slike forsendelser. Det het her at de sovjetiske myndigheter ikke kunne la pakken gå videre på grunn av ufullstendig adresse. Vedlagt var en sjekk på 20 dollar.

Zajdlik har imidlertid ikke tenkt å gi opp så lett. Forleden henvendte han seg til den sovjetske ambassaden i Washington for å få den til å hjelpe ham med å finne ut hvor Krustsjov bor.

navn og ting

HERTUGEN AV WINDSOR er en mester i å brodere og knytte tepper. I Biarritz har han i de siste uker lært den franske skuespillerinne Capucine kunsten å lage gobeliner.

•

GENERAL DE GAULLE har helt holdt opp å røke. Han sier at han ikke vil risikere å få sin kondisjon nedsatt og sine krefter uttømt på et alt for tidlig tidspunkt.

*

PRINSESSE IRENE av Nederland vil — hvis den berømte engelske clairvoyante spåmann, Maurice Woodruff får rett, skjenke sin mann, prins Carlos Hugo von Bourbon-Parma tvillinger.

*

PRINS BERNHARD AV NEDERLAND vil av dronning Elizabeth bli utnevnt til æresmarskalk i det britiske flyvåpen som takk for hans store innsats under det store luftslag, det såkalte «Battle of Britain» i 1940, som sikret England mot tysk invasjon.

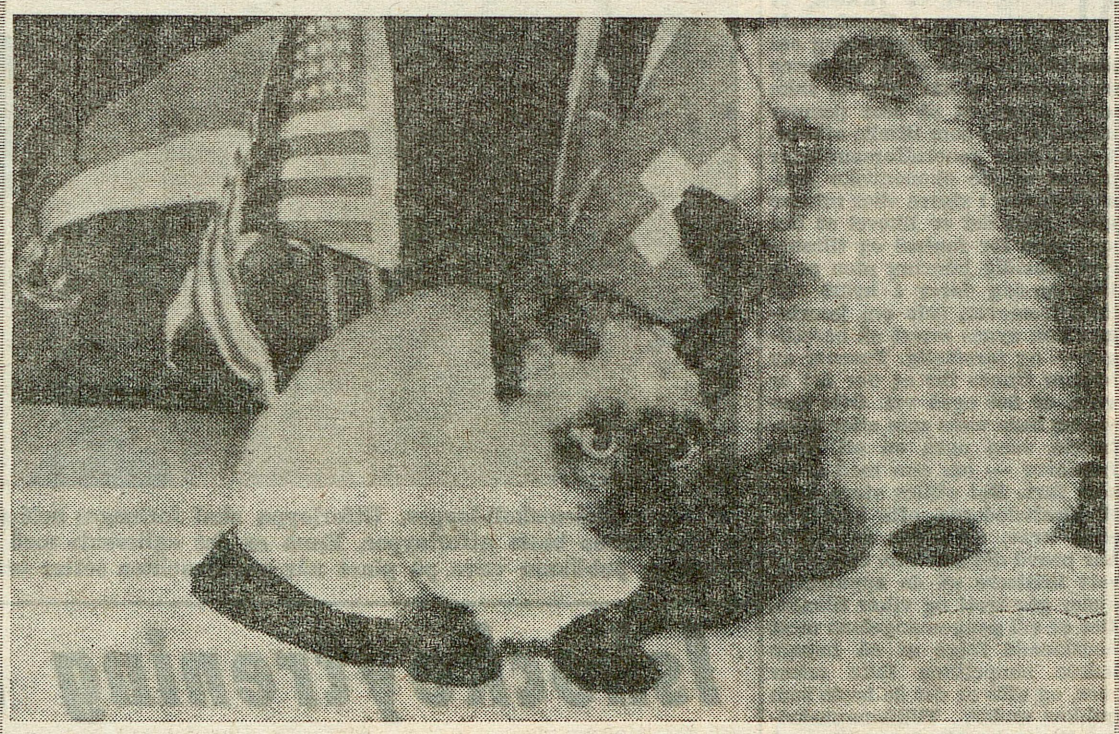

Tro bare ikke jeg er noen almindelig katt! Jeg er nemlig på utstilling i München for tiden sammen med 429 andre katter. — Dersom dere ikke skulle vite det, så er jeg en siamesisk katt og min venn til høyre er en Khmerkatt, og om utstillingen forøvrig er det å si at det er den fjortende internasjonale katteutstillingen her i byen. Bare så dere vet det.

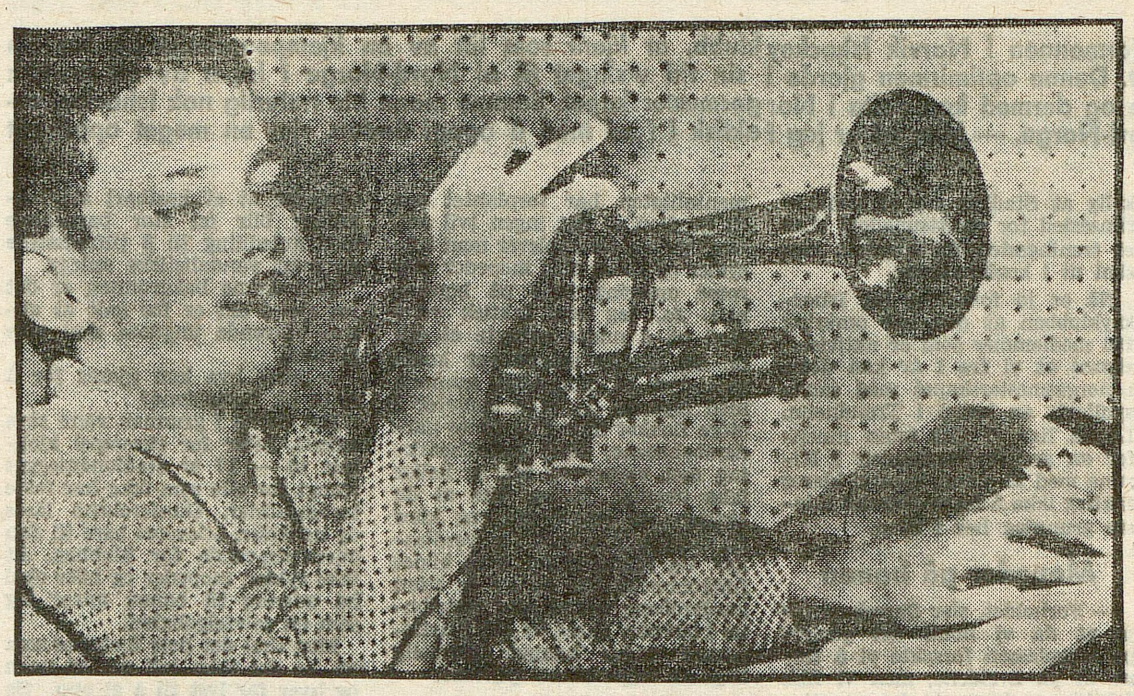

DEN 12 ÅR GAMLE Stuart Russel fra Seattle er helt fenomenal til å spille trompet, og hva som gjør det hele så spesielt med hans spill er at han er blind og leser noter gjennom blindeskrift. Han var bare smågutten da han viste spesielle evner og anlegg for trompetspill og hans lærer transporterte da musikken over til blindeskrift.

Baseball i retten

Under utvelgelse av jury i en mordsak ved byretten i El Paso i Texas, avbrøt dommeren Francis Turkey forhandlingene og meddelte at baseball-laget «St. Louis Cardinals» ledet i kampen mot «The New York Yankees» og la til at ifølge den lappen han hadde fått lagt på dommerbordet så det ut til at «Cardinalene» ville vinne.

— «Jeg protesterer mot tendensiøse innlegg fra rettens administrator», ropte øyeblikkelig forsvareren, advokat Fred Semaan. Alle i El Paso vet at advokat Semaan er tilhenger av «Yankees», og at dommer Turkey nærmest er fanatiker når det gjelder «Cardinalene». Advokat Semaan begrunnet sin protest med at optimistiske meldinger om at «Cardinalene» kunne vinne ville ha innflytelse på rettens gang.

Mary hadde et lite lam....

Det middelaldrende ekteparet Mary og Angelos Apostopulos som bor i landsbyen Didimotichu har fått igjen det lille lammet som ble stjålet fra dem natt til lørdag. Mandag ettermiddag gikk Angelos til vertshuset og ble der fortalt at den 17 år gamle Oglou Ibraim nettopp hadde lagt seg til å holde et lam. Angelos forlot vertshuset og oppsøkte Ibraim. — Det sies at du plutselig har skaffet deg et lam, sa Angelos. — Ja, svarte Ibraim, du kan få se det. Men lammet var svart, ikke hvitt som Marys og Angelos'. Plutselig kom et skybrudd og Ibraim ga Angelos ly for regnet i huset. Da regnskuren var over gikk Angelos ut og der oppdaget han igjen lammet, men denne gangen var det hvit-svart stripete, — ja, det var tydelig at det snart ville bli nesten hvitt for den svarte farven dryppet av ullen. Nå er lammet hjemme hos Mary og Angelos igjen, mens Ibraim er overført til varetektsfengsel.