Geschäftsstellen: Solingen: Kölnerstraße 151, Fernr. 23034, Postscheckkonto 25381 -- Ohligs: Düsseldorferstraße 43, Fernr. 33565 — Wald: Hauptstr. 254, Fernruf Solingen 23683 — Gräfrath: Buchhandlg. Dorenbeck, Marktplatz 11.

Bezugspreis halbmonatlich Mk. 1.15 frei Haus, Postbezug monatlich Mk. 2.30.

Bergische Post

Solinger Anzeiger

Anzeigenpreise: Ortsanzeigen 1 Millimeter 10 Gpfg. Reklame: Millimtr. 50 Gpfg. Auswärtige Anzeigen 1 Millimeter 15 Gpfg., Reklame: 1 Millimtr. 75 Gpfg. Für die Aufnahme der Anzeigen an bestimmten Plätzen kann keine Gewähr übernommen werden. — Bei Einziehung von Forderungen auf dem Klagewege fällt jeder gewährte Rabatt fort.

Katholische Tageszeitung für Groß-Solingen (Solingen, Ohligs, Wald, Gräfrath, Höhscheid)

Regelmäßige Beilagen: Zeit und Leben + Bergisch-Rheinische Heimat + Reich der Frau + Reich der Arbeit + Sport und Spiel + Deutscher Sang

Nr. 189 | Freitag, den 15. August 1930 | 70. Jahrgang

Bergische Post Nr. 189 / 70. Jahrgang — Solinger Anzeiger — Freitag, 15. August 1930

Bilder vom Tage

Winnetous und Old Shatterhands Auferstehung.

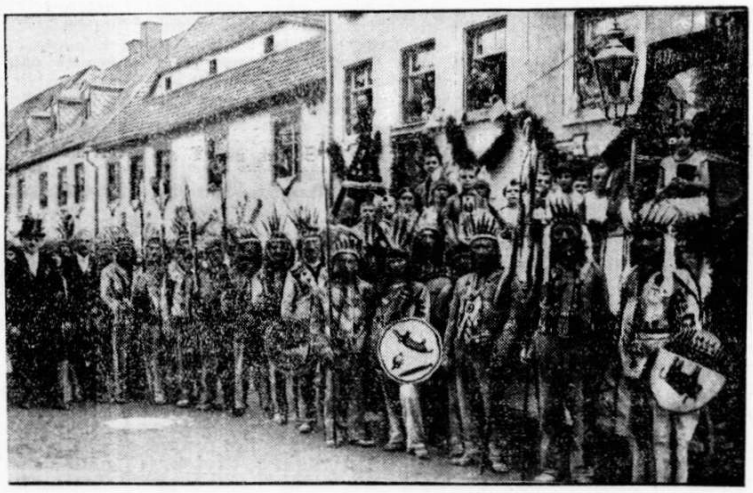

Winnetou, der Edle und Old Shatterhand, der Tapfere, sind hier mit dem ulkigen Sam Hawkens und den übrigen Männern des Wilden Westens auferstanden. Bei dem Festzug anläßlich der 250. Jahresfeier Ernstthals, wo Karl May 1842 geboren wurde, rief die lebendige Darstellung der Karl May-Gruppe besonderen Jubel bei Jung und Alt hervor.